8A6LniQo

VILSBIBURG
www.vilsbiburger-zeitung.de

CSU fährt auf die Dult zu Seehofer

Vilsbiburg. Am Montag, 29. August, spricht um 19 Uhr Ministerpräsident Horst Seehofer im Festzelt Krämmer auf der Landshuter Bartlmädult. Die CSU Vilsbiburg stellt für Interessenten einen Bustransfer für einen Unkostenbeitrag von fünf Euro zur Verfügung. Abfahrt ist um 18 Uhr am Spielplatz der Stadthalle Vilsbiburg. Im Festzelt sind Tische für die Teilnehmer reserviert. Da nur begrenzt Plätze zur Verfügung stehen, bittet die CSU für die Mitfahrt unbedingt um vorherige Anmeldung baldmöglichst bei Christian Frankowski unter Telefon 08741-5129593.

Jahresausflug von KSK und Feuerwehr

Seyboldsdorf. Am Sonntag 11. September, findet wieder der gemeinsame Vereinsausflug für die Mitglieder der Krieger- und Soldatenkameradschaft (KSK) und der Freiwilligen Feuerwehr Seyboldsdorf sowie deren Familien statt. Ziel des diesjährigen Ausfluges ist die historische Stadt Regensburg. Abfahrt ist um 8 Uhr am Kindergarten. Die UNESCO-Welterbestadt und ihre Sehenswürdigkeiten werden bei einer Stadtführung besichtigt. Nach einer Stärkung im Gasthaus Kneitinger geht es weiter nach Kelheim. Dort angekommen, geht es über die Donau zum Kloster Weltenburg, um die Nachmittagsstunden bei der einen oder anderen Spezialität zu genießen. Den geselligen Tag wird man bei der Heimreise im Brauereigasthof Stöttner in Mallersdorf-Pfaffenberg noch ausklingen lassen. Anmeldungen sind bis zum 5. September bei Christian Wirthmüller unter Telefon 0170-8145738 oder bei Manfred Plomer unter 0170-8584101 möglich.

GERZENER KURIER
www.vilsbiburger-zeitung.de

Pilgerwanderung auf der Via Nova

Kirchberg. Am Samstag, 1. Oktober, findet wieder eine Pilgerwanderung statt. Startpunkt ist in Straubing, wo es auf der Via Nova in Richtung Bogenberg geht. Nach der Überquerung der Donau wird Sossau erreicht.

Der Weg führt links der Donau weiter zu weiteren Kraft- und Wallfahrtsorten. In Reibersdorf wird Einkehr gehalten und entlang der Donau nach Oberalteich gewandert.

Nach einer Kirchenbesichtigung auf dem Bogenberg und dem Pilgersegen geht die Pilgerwanderung auf der Via Nova zu Ende. Die gesamte Wegstrecke umfasst circa 18 Kilometer. Wanderschuhe, wetterfeste Kleidung, ein Getränk und eventuell eine kleine Sitzunterlage sind mitzunehmen. Abfahrt mit dem Bus ist um 7.30 Uhr in Kirchberg am Kirchplatz, Rückkehr in Bogenberg ist um circa 17 Uhr. Anmeldungen und Info bei Meindl unter Telefon 08744-84 76.

Einige der betreuten Mitarbeiterkinder mit selbstgestalteten T-Shirts und ihren Betreuerinnen. – Die Kinder, hier beim gemeinsamen Mittagessen, wurden ganztägig betreut. So konnten die Eltern auch in den großen Ferien Familie und Beruf vereinbaren.

Familie und Beruf optimal vereinbaren

Firma Dräxlmaier bietet Mitarbeitern Ferienbetreuung für Kinder von drei bis zwölf Jahren

Vilsbiburg. Wenn die Schule Sommerpause macht, stehen Eltern vor einer Herausforderung. Damit die Kinder in den sechs unterrichtsfreien Wochen ideal betreut sind, müssen die Eltern viel organisieren und nicht selten improvisieren.

Mit der „Ferienbetreuung für Mitarbeiterkinder“ leistete die Firma Dräxlmaier in Kooperation mit dem Familienzentrum Vilsbiburg einen Beitrag, damit ihre Mitarbeiter Familie und Beruf optimal vereinbaren können.

„Wir wissen, dass gerade die Sommerferien Eltern vor große Herausforderungen stellen, weil nicht die gesamte Ferienzeit mit Urlaub überbrückt werden kann. Mit unserem Angebot zur Ferienbetreuung ermöglichen wir Eltern die nötige Flexibilität“, so Roland Polte, Personal-Geschäftsführer der Firma Dräxlmaier. „Zugleich ist es uns sehr wichtig, eine qualitativ hochwertige Betreuung anzubieten. Wir freuen uns deshalb, dass wir in diesem Jahr das Familienzentrum Vilsbiburg als Partner gewinnen konnten“, ergänzt Sylvia Wittmann, bei Dräxlmaier verantwortlich für die Ferienbetreuung für Mitarbeiterkinder.

Im Familienzentrum in der Frontenhausener Straße in Vilsbiburg kümmerte sich vom 8. bis zum 19. August ausgebildetes Betreuungspersonal ganztägig um Mitarbeiterkinder von drei bis zwölf Jahren – wahlweise die vollen zwei Wochen oder für einige Tage. Insgesamt wurden 48 Kinder betreut. Die Kleinen konnten sich in den Spielecken des Familienzentrums und draußen im Garten austoben und ihrer Kreativität beim Basteln, Malen und Tanzen freien Lauf lassen. „Das Programm wurde von den Kindern toll angenommen. Es hat uns allen sehr viel Spaß gemacht“, erzählt Sibylle Entwistle, Vorsitzende des Familienzentrums.

Außerdem wurden fast täglich spannende Aktionen angeboten, wie zum Beispiel der Besuch bei der Bio-Gärtnerei Degenbeck oder im Atelier bei Andrea Herbst. Dabei hatten die Kinder die Möglichkeit, selbst tätig zu werden. „Die Ferienbetreuung war ein voller Erfolg“, bilanziert Wittmann. „Es ist unser Wunsch, dieses Angebot dauerhaft zu etablieren.“

Die Mitglieder des Trachtenvereins nach getaner Arbeit.

Buschen für guten Zweck

Trachtenverein mit Zuspruch zufrieden

Vilsbiburg. Der Trachtenverein D’Almer beteiligte sich an der Tradition des Kräuterbuschenbindens zu Mariä Himmelfahrt. Dazu trafen sich die Mitglieder des Trachtenvereins, um die gesammelten Kräuter zu Sträußen zu binden. Am Feiertag verteilten sie die Kräuterbuschen vor und nach den Gottesdiensten an der Stadtpfarrkirche gegen Spenden. Sie fanden regen Zuspruch. Die Nachfrage erfüllte die Erwartungen der Straußbinderinnen und belohnte sie für den damit verbundenen Aufwand.

Der Erlös der Spenden kommt der Kinder- und Jugendarbeit des Heimat- und Volkstrachtenvereins Vilsbiburg zugute. Zum alten Brauch gehört es, den geweihten Kräuterbuschen zum Schutz des Hauses und dessen Bewohnern in den Herrgottswinkel zu stellen oder auf dem Dachboden aufzuhängen.

Auch die Asylbewerber aus dem Ort schauten beim Fest vorbei.

Gemeinsames Grillen

„Treffpunkt“ organisierte einen Familientag

Aham/Loizenkirchen. Kürzlich lud der Verein „Treffpunkt“ alle seine Mitglieder, Kursleiterinnen und Teilnehmer sowie die Senioren und die Flüchtlinge zum Grillen ins Pfarrheim in Loizenkirchen ein. Bei schönstem Wetter folgten der Einladung zwar nicht so viele Teilnehmer wie vergangenes Jahr, trotzdem waren die Tische im Pfarrsaal gut belegt. Werner Huber stellte sich wieder als Grillmeister zur Verfügung, die Vorstandsmitglieder brachten Salate, Kuchen und Getränke mit. Auch der Aushilfspfarrer aus Ghana schaute vorbei und konnte somit gleich Kontakt knüpfen. Einige Asylbewerber aus der Flurstraße und vom Höhenweg ließen sich das leckere Essen nicht entgehen und spielten anschließend mit den Kindern auf der Wiese.

Der Verein „Treffpunkt“ bemüht sich immer sehr, verschiedene Gruppen der Gemeinde zusammenzubringen. Dadurch lernen sich die verschiedenen Parteien kennen, es werden Kontakte geknüpft und damit können auch Vorurteile abgebaut und Integration vorangebracht werden.

Derzeit ist für die meisten Kurse des Vereins „Treffpunkt“ eine Sommerpause, nur die Senioren treffen sich weiterhin alle zwei Wochen am Mittwochvormittag. Nach den Ferien starten wieder die Kurse Pilates und die Eltern-Kind-Gruppen sowie das Kinderturnen. Die Termine werden rechtzeitig bekannt gegeben.

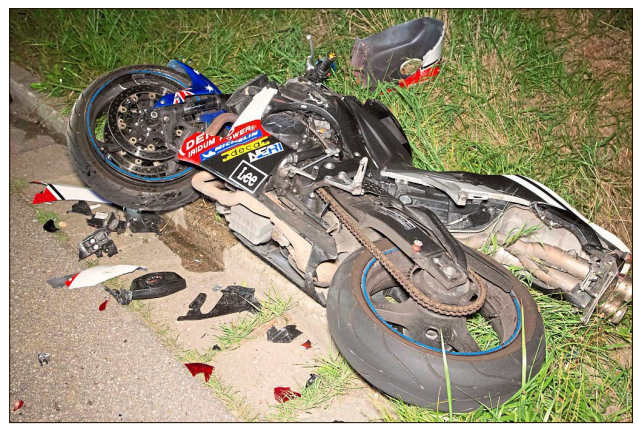

Zusammenstoß mit Auto: Motorradfahrer schwer verletzt

Adlkofen. Eine 39-jährige Frau war mit ihrem Auto am Mittwoch gegen 20 Uhr von Engkofen kommend auf der Kreisstraße LA3 in Richtung Jenkofen unterwegs. Kurz vor Jenkofen bog sie nach links ab. Dabei übersah sie einen entgegenkommenden Motorradfahrer. Diesem, einem 21-jährigen Mann, war es nicht mehr möglich zu reagieren und er prallte gegen das Auto. Der Motorradfahrer erlitt durch den Unfall schwere Verletzungen und musste mit dem Rettungswagen ins Krankenhaus gebracht werden. Die Autofahrerin wurde leicht verletzt, teilte die Polizei mit. Durch den Verkehrsunfall entstand ein Gesamtsachschaden von rund 9000 Euro. Beide Fahrzeuge wurden durch den Zusammenstoß so schwer beschädigt, dass sie nicht mehr fahrbereit waren und abgeschleppt werden mussten. Während der Unfallaufnahme musste die Kreisstraße zeitweise komplett gesperrt werden. Die Feuerwehren Hohenegglkofen und Jenkofen waren vor Ort und führten die Verkehrsregelung durch. (Fotos: km)